

**SERVICIO PROVINCIAL DE TERUEL
SUBDIRECCION PROVINCIAL DE
CARRETERAS**

ANUNCIO
EXPROPIACIONES

Relación nominal de los Propietarios de las fincas afectadas en el término municipal de Hijar (Teruel), con la expresión y destino de cada finca y de la superficie que es necesario expropiar, con motivo de las obras del proyecto "Trazado de la carretera A-1406, p.k. 1,200 al p.k. 4,000. Tramo: Hijar-La Puebla de Hijar". Clave: T-445-TE. Provincia de Teruel, proyecto aprobado definitivamente y ordenada la expropiación el 11 de mayo de 2018 por la Dirección General de Movilidad e Infraestructuras del Gobierno de Aragón.

De conformidad con la materia vigente en materia de expropiación forzosa y la Ley 39/2015, de 1 de octubre, de Procedimiento Administrativo Común de las Administraciones Públicas, ha acordado abrir un período de información pública para que en el plazo de VEINTE (20) días hábiles, contados a partir de la fecha de la publicación en el Boletín Oficial de Aragón, los interesados puedan formular, ante la alcaldía del mencionado término municipal o ante la Subdirección Provincial de Carreteras de Teruel (Calle San Francisco, nº 1, 44071 Teruel), las alegaciones que estimen oportunas, y ofrecer cuantos antecedentes y referencias puedan servir de fundamento para rectificar posibles errores en la descripción material o legal de las fincas que figuran en la relación anexa.

Los planos de expropiación podrán examinarse en el Ayuntamiento de Hijar y en la Subdirección Provincial de Carreteras de Teruel, en horario de 9 a 14 horas de lunes a viernes.

Teruel, 22 de mayo de 2018

**EL DIRECTOR DEL SERVICIO PROVINCIAL
P.S. EL SECRETARIO DEL SERVICIO PROVINCIAL**



Fdo.: Jesús Albesa Bañolas.

RELACION DE BIENES A EXPROPIAR EN EL TÉRMINO MUNICIPAL DE HIJAR (TERUEL) T-445-TE

Nº de Finca	Polígono	Parcela	PROPIETARIO	Categoría / Arbolado	SUPERFICIE OCUPADA m2
1	27	8	HEREDEROS DE AMBROSIO GAN ESPINOSA	PASTOS	515
2	27	168 B	AYUNTAMIENTO DE HIJAR	PASTOS	1.378
2	27	168 A	AYUNTAMIENTO DE HIJAR	PASTOS	647
3	27	5	RAFAEL SECANELLA LECHA Y JESUS SECANELLA RODRILLO	CEREAL SECANO	485
4	27	3	DIPUTACION GENERAL DE ARAGON	CEREAL SECANO	372
5	26	41	MANUEL LASALA MALLOR Y JUAN CARLOS LOREN MOMBIELA	PASTOS	509
6	26	48	AYUNTAMIENTO DE HIJAR	PASTOS	337
7	26	51	ASCENSION Mª PILAR GOMEZ FERRER	CEREAL REGADIO	447
8	26	57	HEREDEROS DE PETRA MONTAÑES LECHA	CEREAL SECANO	656
9	26	58	DIPUTACION GENERAL DE ARAGON	CEREAL SECANO	290
10	25	458	AYUNTAMIENTO DE HIJAR	PASTOS	180
11	25	457	AYUNTAMIENTO DE HIJAR	PASTOS	240
12	25	456 C	HEREDEROS DE AMBROSIO GAN ESPINOSA	PASTOS	781
12	25	456 B	HEREDEROS DE AMBROSIO GAN ESPINOSA	CEREAL SECANO	275
12	25	456 A	HEREDEROS DE AMBROSIO GAN ESPINOSA	PASTOS	870
13	25	455 B	LUIS MESEGUER PEREZ	CEREAL SECANO	1.355
13	25	455 A	LUIS MESEGUER PEREZ	PASTOS	1.713
14	25	443	HEREDEROS DE DOLORES SANCHO LALOYA	CEREAL SECANO	733
15	25	444	HEREDEROS DE AMBROSIO GAN ESPINOSA	CEREAL SECANO	1.341
16	25	5005	EN INVESTIGACIÓN, ARTC. 47 LEY 33/2003	CEREAL SECANO	867
17	25	510	Mª DOLORES ESPONERA PASCUAL	CEREAL SECANO	63
18	25	461	Mª DOLORES ESPONERA PASCUAL	CEREAL REGADIO	357
19	25	460	TOMATE LAS VALLES, S.L.	CEREAL SECANO	998
20	25	459	AYUNTAMIENTO DE HIJAR	PASTOS	293

**RELACION DE BIENES A EXPROPIAR EN EL TÉRMINO MUNICIPAL DE LA PUEBLA DE HIJAR (TERUEL)
T-445-TE**

Nº de Finca	Polígono	Parcela	PROPIETARIO	Categoría / Arbolado	SUPERFICIE OCUPADA m2
21	507	1	AYUNTAMIENTO DE LA PUEBLA DE HIJAR	PASTOS	190
22	507	2	EN INVESTIGACIÓN, ARTC. 47 LEY 33/2003	CEREAL SECANO	1.544
23	507	4	EN INVESTIGACIÓN, ARTC. 47 LEY 33/2003	CEREAL SECANO	1.238
24	507	5	EN INVESTIGACIÓN, ARTC. 47 LEY 33/2003	CEREAL SECANO	1.452

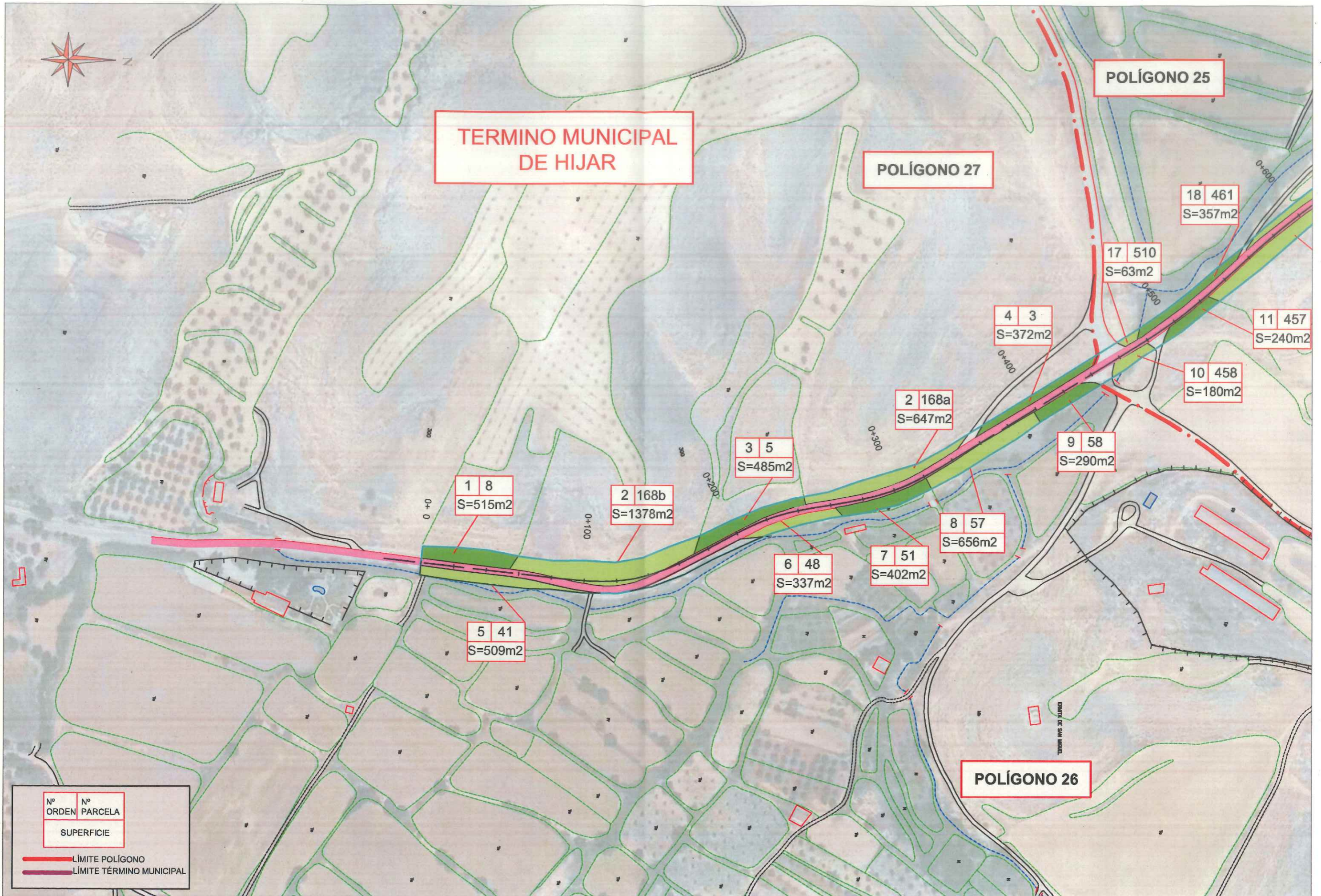

**TERMINO MUNICIPAL
DE HIJAR**

POLÍGONO 27

POLÍGONO 25

POLÍGONO 26

1 8
S=515m²

2 168b
S=1378m²

3 5
S=485m²

2 168a
S=647m²

9 58
S=290m²

10 458
S=180m²

11 457
S=240m²

17 510
S=63m²

18 461
S=357m²

4 3
S=372m²

8 57
S=656m²

6 48
S=337m²

7 51
S=402m²

5 41
S=509m²

Nº ORDEN	Nº PARCELA	SUPERFICIE
LÍMITE POLÍGONO LÍMITE TÉRMINO MUNICIPAL		

